

## RESULTADOS TEMPORADA 2015: CAPTURA, TENENCIA Y CRÍA DE AVES FRINGÍLIDAS EN LA COMUNIDAD AUTÓNOMA DE EXTREMADURA

**Nº SOLICITUDES: 286**

- favorables: 246
- desestimados: 8
- desfavorables (fuera de plazo): 6
- desfavorables (menor de edad): 3
- traslado a Asesoría Jurídica: 4
- no procede informar: 20

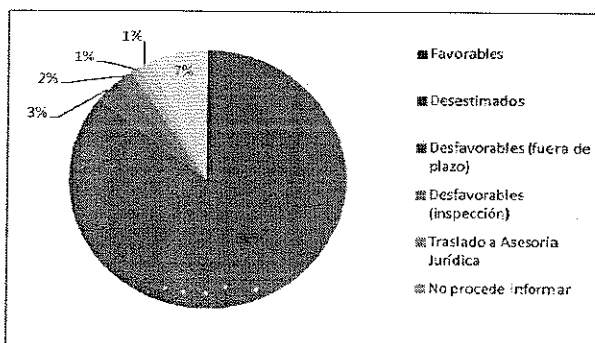

### REPARTO DE SOLICITUDES POR FEDERACIÓN:

- Federación Extremeña de Caza (FEXC): 151
- Federación Ornitológica Extremeña (FOEX): 99
- Extremadura Federación de Aves (EXFA): 36

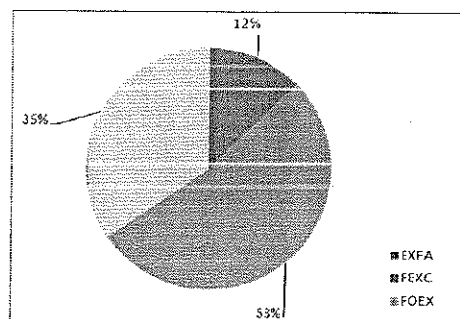

### REPARTO DE SOLICITUDES POR FEDERACIÓN Y ASOCIACIÓN:

FEXC		FOEX		EXFA	
ASOCIACIÓN	Nº AUT.	ASOCIACIÓN	Nº AUT.	ASOCIACIÓN	Nº AUT.
"Cantaranas" (Mérida, Badajoz)	25	"Amigos del Jilguero" (Cáceres)	6	"Canaricultores de Almendralejo" (Almendralejo, Badajoz)	2
"Cantera del Silvestrismo" (Quintana de la Serena, Badajoz)	9	"Asociación Ornitológica, Cultural, Deportiva Don Benito" (Badajoz)	5	"Vegas Bajas" (Puebla de la Calzada, Badajoz)	1
"Castuereña" (Castuera, Badajoz)	22	"El Nidal" (Hornachos, Badajoz)	4	"Canaricultores El Castellar" (Zafra, Badajoz)	13
"El Jilguero Extremeño" (Badajoz)	38	"Asociación Ornitológica, Cultural, Deportiva Emperatriz Eugenia" (Montijo, Badajoz)	17	"Asociación Ornitológica, Cultural y Deportiva Santa Eulalia" (Mérida, Badajoz)	5
"El Pardillo de Burguillos" (Burguillos del Cerro, Badajoz)	12	"Asociación Ornitológica, Cultural, Deportiva La Sirena" (Villanueva de la Serena, Badajoz)	3	"Unión de Canaricultores Extremeños" (Cáceres)	15
FEXC	8	"Asociación Ornitológica, Cultural, Deportiva Azuaga" (Azuaga, Badajoz)	4		
"Memorial Cervera" (Montijo, Badajoz)	28	"Asociación Silvestrista Placentina" (Plasencia, Cáceres)	49		
"Valle del Jerte" (Plasencia, Cáceres)	9	"Asociación Ornitológica, Cultural, Deportiva Virgen del Puerto" (Plasencia, Cáceres)	11		

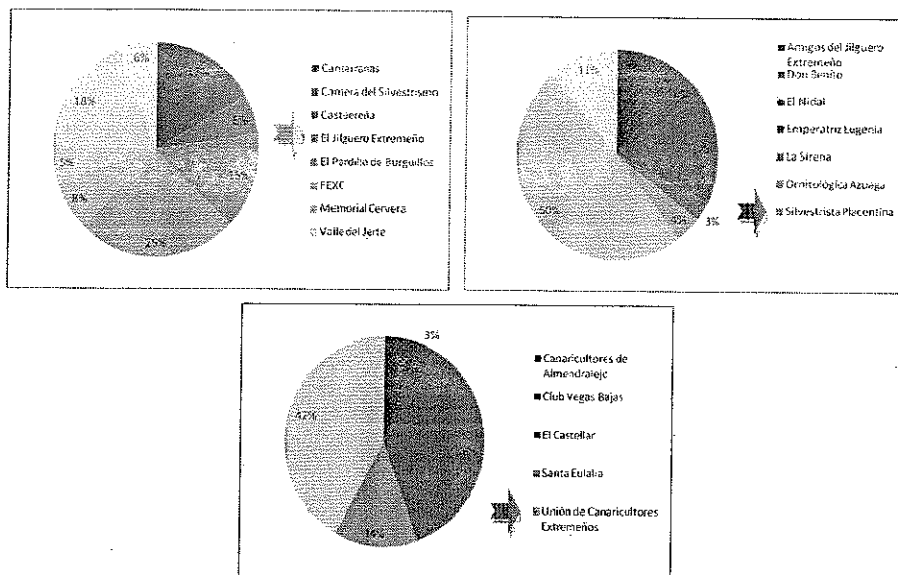

**TENENCIA DE AVES FRINGÍLIDAS EN EXTREMADURA**

	JILGUERO			VERDERON			VERDECILLO			PARDILLO		
	MACHO	HEMBRA	TOTAL	MACHO	HEMBRA	TOTAL	MACHO	HEMBRA	TOTAL	MACHO	HEMBRA	TOTAL
2012	526	109	635	100	40	140	100	40	140	164	29	193
2013	647	292	939	160	81	241	130	56	186	233	89	322
2014	555	290	845	135	66	201	118	57	175	205	90	295
2015	576	304	880	149	59	208	88	45	133	220	101	321

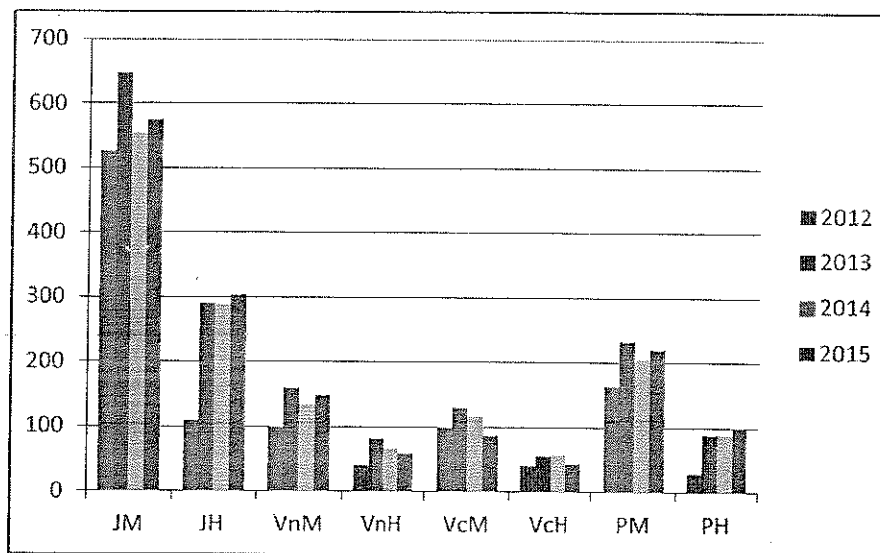

El desfase entre machos y hembras sigue aconteciéndose en 2015, reduciéndose principalmente en jilgueros (el % de hembras en 2015 ascendía al 34% frente al 17% de 2012) y pardillos (el % de hembras en 2015 ascendía al 31,5% frente al 15% de 2012)

**CAPTURA DE AVES FRINGÍLIDAS EN EXTREMADURA**

	JM	JH	PM	PH	VnM	VnH	VcM	VcH
2012	460	541	425	366	386	302	377	294
2013	387	456	320	302	268	233	241	205
2014	336	377	299	279	266	227	199	170
2015	397	495	272	312	199	230	138	145

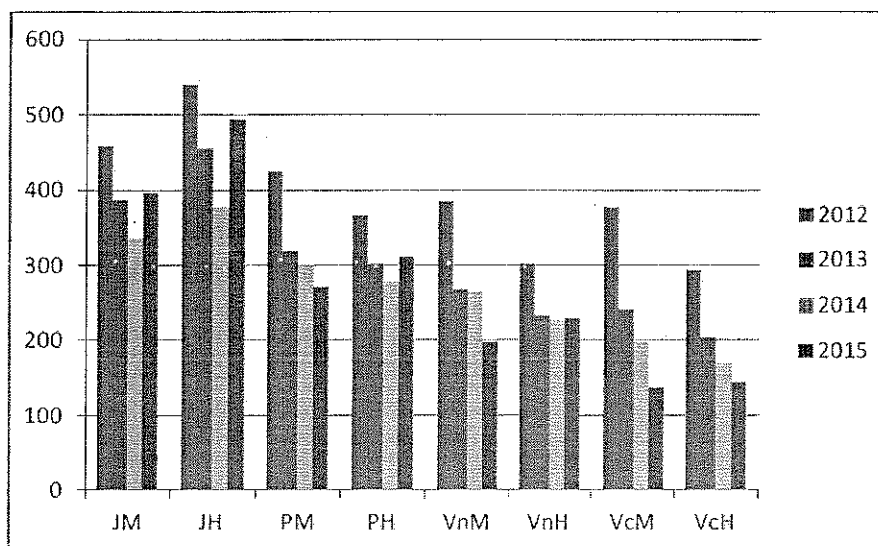

*El cupo de capturas concedido en 2015 es menor que el concedido en 2012. Dicha disminución se hace patente en el caso del verderón (37%) y verdecillo (58%), no siendo tan notable para el jilguero (10%) y el pardillo (26%) por ser éstas últimas las especies más demandadas.*

**CUPO MÁXIMO DE CAPTURA PARA LA COMUNIDAD AUTÓNOMA DE EXTREMADURA (art. 58 Ley 42/2007) VS TOTAL AUTORIZADO**

TEMPORADA 2012	JILGUERO	VERDERÓN	VERDECILLO	PÁRDILLO	TOTAL
CUPO MÁXIMO DE CAPTURA EXTREMADURA	1180	1258	1256	1262	4956
TOTAL AUTORIZADO	972	672	637	773	3054
	82,3%	53,4%	50,7%	61,2%	61,62%

TEMPORADA 2013	JILGUERO	VERDERÓN	VERDECILLO	PÁRDILLO	TOTAL
CUPO MÁXIMO DE CAPTURA EXTREMADURA	-	-	-	-	4297
TOTAL AUTORIZADO	843	501	446	622	2412
	-	-	-	-	56,13%

TEMPORADA 2014	JILGUERO	VERDERÓN	VERDECILLO	PÁRDILLO	TOTAL
CUPO MÁXIMO DE CAPTURA EXTREMADURA	-	-	-	-	3638
TOTAL AUTORIZADO	713	578	493	369	2153
	-	-	-	-	59,18%

TEMPORADA 2015	JILGUERO	VERDERON	VERDECILLO	PARDILLO	TOTAL
CUPO MÁXIMO DE CAPTURA EXTREMADURA	-	-	-	-	2974
TOTAL AUTORIZADO	892	584	429	283	2188
	-	-	-	-	73,5%

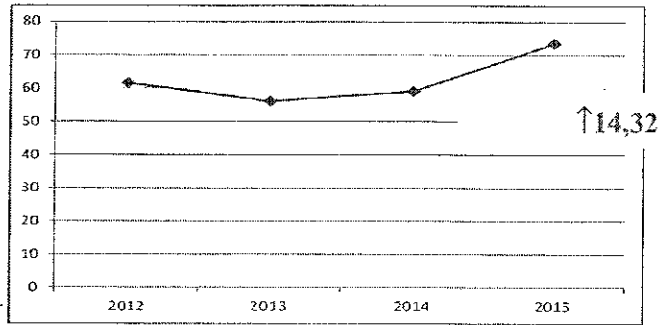

En 2015, se consumió el 73,5% del cupo máximo de capturas mientras que en 2014, el 59,18%; lo que supone un aumento en el consumo del cupo máximo autorizado del 14,32%.

#### CRÍA EN CAUTIVIDAD DE AVES FRINGÍLIDAS EN EXTREMADURA:

	Nº DE PERSONAS CON CRÍA EN CAUTIVIDAD
2012	5
2013	7
2014	15
2015	14

En 2015, ha habido un aumento del 280% en el número de personas que crían en cautividad.